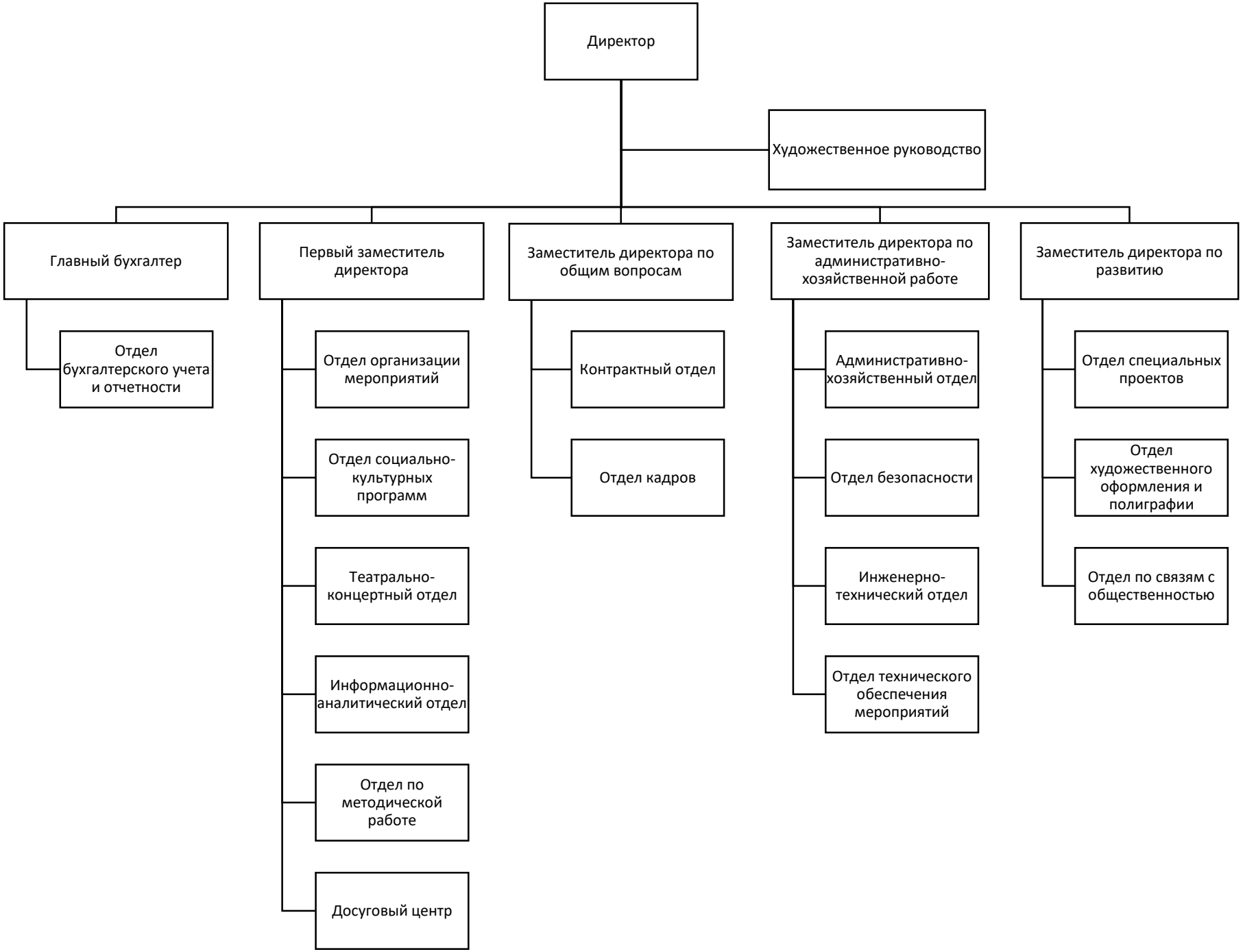
Директор
Художественное руководство
Главный бухгалтер
Первый заместитель директора
Заместитель директора по общим вопросам
Заместитель директора по административно-хозяйственной работе
Заместитель директора по развитию
Отдел бухгалтерского учета и отчетности
Отдел организации мероприятий
Отдел социально-культурных программ
Театрально-концертный отдел
Информационно-аналитический отдел
Отдел по методической работе
Досуговый центр
Контрактный отдел
Отдел кадров
Административно-хозяйственный отдел
Отдел безопасности
Инженерно-технический отдел
Отдел технического обеспечения мероприятий
Отдел специальных проектов
Отдел художественного оформления и полиграфии
Отдел по связям с общественностью